SENTIERS DE VÉLO DE MONTAGNE

PORTFOLIO 2023

APPALACHES

SENTIERS · EXCAVATION

INTRODUCTION 3

NOTRE ENGAGEMENT 5

MONT ADSTOCK 6

SENNETERRE : MONT BELL 8

FRELIGHSBURG : PROJET PRIVÉ 9

PUMPTRACK INTÉRIEURE 10

TETHFORD MINES : PARC DU SOMMET 11

AUTRES PROJETS 12

IMPLICATION COMMUNAUTAIRE 13

CONTACT 14

FRELIGHSBURG: PROJET PRIVÉ

INTRODUCTION

APPALACHES EXCAVATION

Fondée en 2017, Appalaches Excavation Inc. est née d'une envie de créer les plus beaux sentiers de vélo de montagne de la province. Cela requiert de la ténacité au travail, un ensemble de compétences multidisciplinaires et une passion pour le mountain bike afin d'opérer une entreprise se spécialisant dans l'aménagement de sentiers de vélo de montagne.

Nous respectons les meilleures pratiques reconnues par IMBA Canada et par Vélo Québec en matière de techniques d'aménagement de sentiers de vélo de montagne. Nos projets incorporent la notion de progression dans le but de répondre aux besoins de la clientèle initiée à la clientèle plus aguerrie.

Notre équipe d'expérience est composée de talents variés qui ont tous à cœur l'aménagement de sentiers fun, durables et sécuritaires. Nous sommes heureux de bâtir des trails mémorables.

PTBA (PROFESSIONAL TRAIL BUILDERS ASSOCIATION)

APCHQ HAUTE-YAMASKA

L'ÉQUIPE

Un point dont nous sommes extrement fier, c'est notre équipe. Nos employés sont compétents et travaillants. Nous orientons notre culture d'entreprise pour que les membres de notre équipe excellent dans le domaine de l'aménagement de sentiers.

DAVID

OPÉRATEUR MANOEUVRE

David détient 4 années d'éxpérience spécifique au *trail building* et a un calibre avancé en vélo de montagne. Il possède sa carte d'abattage Sécuritaire CNESST en main et il a suivi un cours de secourisme en milieu de travail ASP.

OLIVIER

CONTRE-MAITRE,
OPÉRATEUR-MANOEUVRE
ET BÛCHERON-ÉLAGEUR

Olivier détient 3 années d'expérience spécifique au *trail building* et a un calibre avancé en vélo de montagne. Il a été élagueur pendant 5 ans avant de se joindre à l'équipe. Olivier détient sa carte d'abattage ainsi que le manuel CNESST et il a suivi un cours de secourisme en région éloignée.

ÉRIC

OPÉRATEUR

Avec 20 années d'éxpérience de travail d'excavation de montagne, Éric est un atout pour l'équipe, en plus d'être le maître du drainage. Il a suivi un cours de secourisme en milieu de travail ASP et possède sa carte d'opérateur de pelles CCQ compagnon.

JACOB

MANOEUVRE

Jacob possède 2 années d'experience en aménagment de sentiers et a un calibre avancé en vélo de montagne et participe à des compétitions de BMX. Il a suivi un cours de secourisme en milieu de travail ASP.

ALEC

MANOEUVRE

Alec détient 2 années d'expérience en aménagement de sentiers. En plus d'avoir un calibre avancé en vélo de montagne, il est aussi un coach de vélo de montagne de niveau 2. Il a suivi un cours de secourisme en milieu de travail ASP.

WILLIAM

OPÉRATEUR MANOEUVRE

William détient 7 années d'éxpérience spécifique au *trail building* et a un calibre avancé en vélo de montagne. Il possède sa carte d'abattage Sécuritaire CNESST en main et sa carte d'opérateur de pelles CCQ compagnon. Il a suivi un cours de secourisme en région éloigné.

FRELIGHSBURG: PROJET PRIVÉ

NOTRE ENGAGEMENT

RIGUEUR ET QUALITÉ

Chez Appalaches Excavation, notre travail est notre fierté et notre réputation. Nous sommes soucieux de l'environnement dans lequel nous travaillons et savons très bien que l'intégration d'un nouveau sentier doit être fait avec soin et réflexion.

VOICI QUELQUES POINTS QUI REFLÈTENT NOTRE ENGAGEMENT DE QUALITÉ

- **Tous nos bancs d'emprunts «pit» sont bien enterrés et ils sont prédisposés pour favoriser la biorégénération.**
- **Nos excavatrices ont toutes des «rotos-tilts» ce qui augmente l'efficacité de cet équipement de 40-50%,en plus de réduire la quantité de temps nécessaire à la finition manuelle.**
- **Nous détenons une flotte d'équipements récente et bien entretenue.**
- **Nos aménagements de passerelles sont durables et conformes selon le code du bâtiment.**
- **Notre équipe est responsable, ponctuelle et à l'écoute du client.**
- **Nos employés sont polyvalents et débrouillards.**
- **Nous garantissons nos travaux pour un minimum 1 an.**

2022

MONT ADSTOCK

Client:
Ski Mont Adstock

Responsable du projet:
William Allard

Située dans la région touristique de la Chaudière-Appalaches, la Station touristique du Mont Adstock est un projet dans lequel nous sommes impliqués depuis le premier jour (2020) du développement du réseau de vélo de montagne. Complexe et varié, le terrain nous a permis d'aménager des sentiers bien garnis avec plusieurs lignes optionnelles.

AMÉNAGEMENTS CLÉ EN MAIN DE 2022

- **Sentier débutant *Flowy* «BERM-ACONDA» : 1 km**
- **Sentier intermédiaire *Flowy* «HAPPY HOUR» : 0,75 km**
- **Sentier débutant *single trail* «Oli-Davidson» : 0,450 km**

AMÉNAGEMENTS TEMPS-MATERIEL DE 2022

- **Rehaussement et drainage complet**
- **Sentier double sens «Baladeuse» : 1.2 km**
- **Sentier double sens «Après-ski» : 1.1 km**

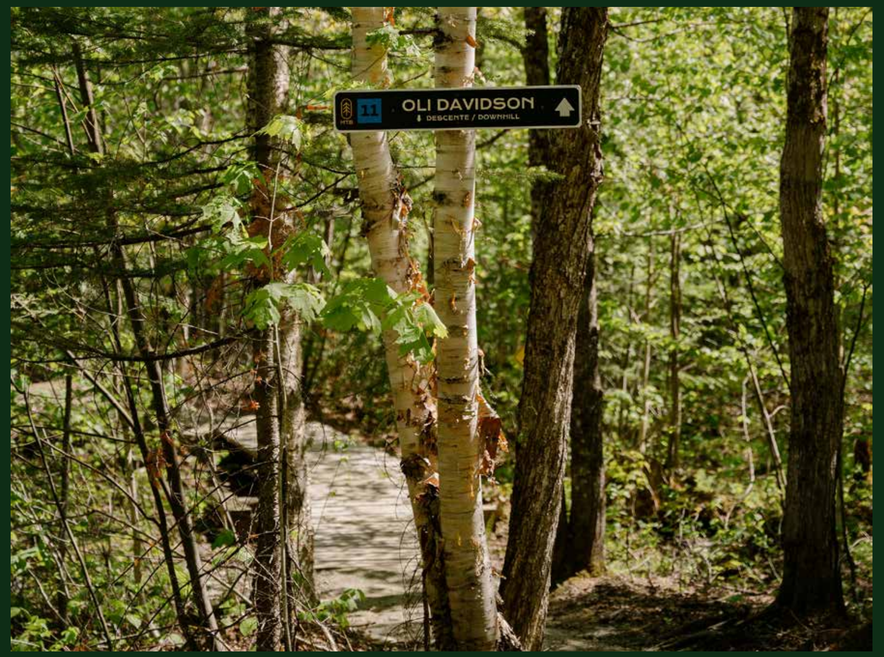

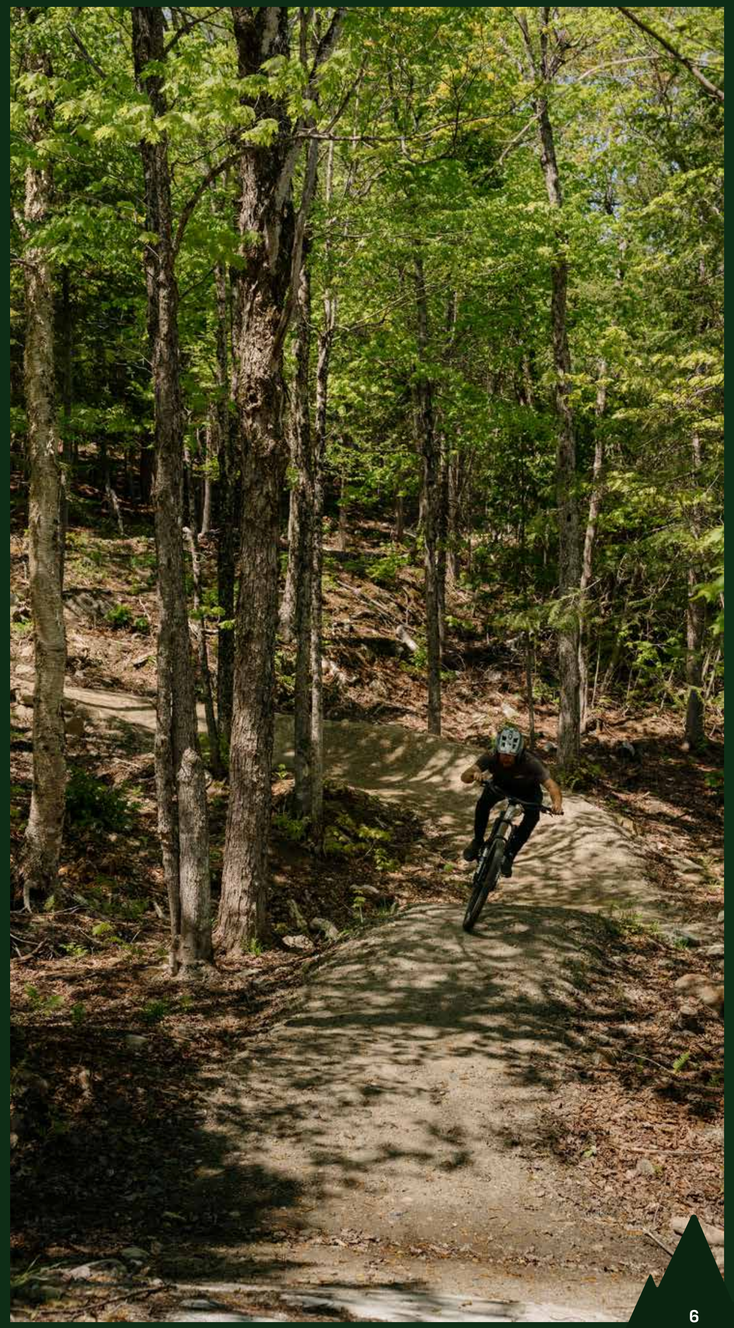

2023

MONT ADSTOCK

Client:
Ski Mont Adstock

Responsable du projet:
William Allard

Située dans la région touristique de la Chaudière-Appalaches, la Station touristique du Mont Adstock est un projet dans lequel nous sommes impliqués depuis le premier jour (2020) du développement du réseau de vélo de montagne. Complexe et varié, le terrain nous a permis d'aménager des sentiers bien garnis avec plusieurs lignes optionnelles.

AMÉNAGEMENTS CLÉ-EN-MAIN DE 2023

- **Sentier *Flow-Tech* avancé avec options intermédiaires «50 shades of black» : 750m**
- **Sentier *Flow-Tech* avancé avec options experts «Tequila» : 700m**
- **Sentier intermédiaire de descente technique avec options avancées «Rock 'n' roll» : 375m**
- **Sentier avancé de descente technique avec options expert «Voledemort» : 475m**
- **Sentier débutant de descente *flow* avec options intermédiares «Patate-douce» : 950m**

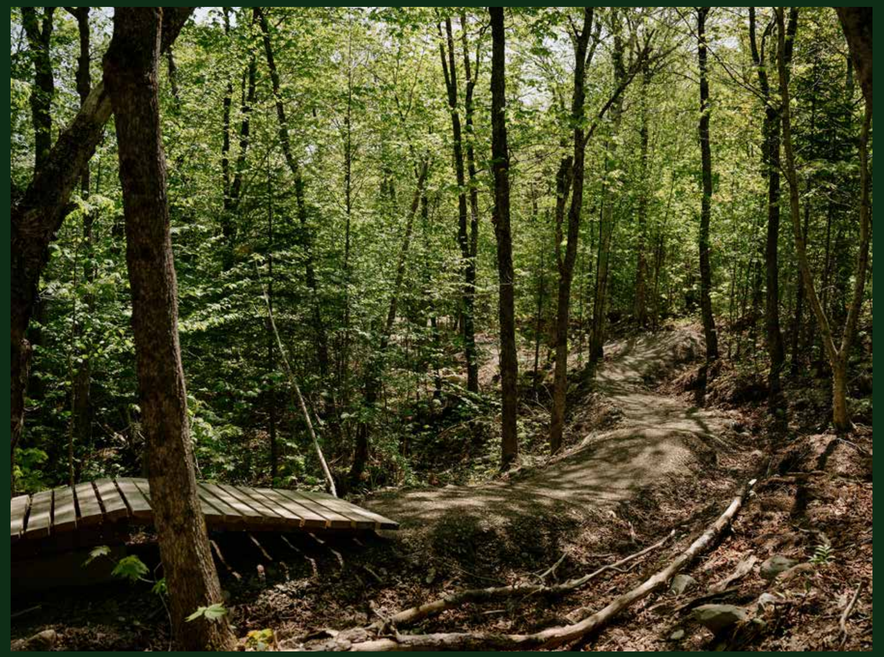

SENNETERRE: MONT BELL

Client:
Ville de Senneterre

Responsable du projet:
William Allard

Situé à Senneterre en Abitibi, le Mont Bell est un lieu historique avec un charme unique. Ceci est un autre projet dans lequel nous sommes impliqués depuis le premier jour du développement du réseau de vélo de montagne. Malgré la complexité d'aménagement, la beauté du terrain reste un atout régional. Nous collaborons avec le Mont Bell depuis 2020.

AMÉNAGEMENTS CLÉ EN MAIN DE 2022

- **Balisage de 1,2 km dans du sentier «Rouge»**
- **Aménagement complet de 130 linéaires de passerelles en terrain complex.**

AMÉNAGEMENTS CLÉ EN MAIN DE 2021

- **Sentier débutant multi-Usage «La Balade du Lac» : 3 km**
- **Sentier multi-Usage «La Bleue» : 250m**

AMÉNAGEMENTS CLÉ EN MAIN DE 2020

- **Sentier *Flow-Tech* avancé avec options intermédiaires « Colonnel» : 420m**
- **Sentier débutant «Bell Montée» : 650m**

2023

FRELIGHSBURG : PROJET PRIVÉ

Client:
Un particulier

Responsable du projet:
Olivier Imbeault

Située à Frelighsburg, cette érablière était le canevas parfait pour intégrer des sentiers de style «Flow». Parsemée de lignes optionnelles comportant des sauts et drop, les sentiers offrent une belle possibilité de progression adaptée au calibre du client.

AMÉNAGEMENTS CLÉ EN MAIN DE 2023

- **Sentiers desecente *Flow-Tech* : 2.2 KM**
- **75 mètres linéaires de passerelles**
- **54 virages de types «Inclinés»**
- **25 sauts de type «table top»**
- **8 sauts de type «drop»**
- **6 modules de type «Slabs»**
- **21 lignes optionnelles au-delà du tracé principale**

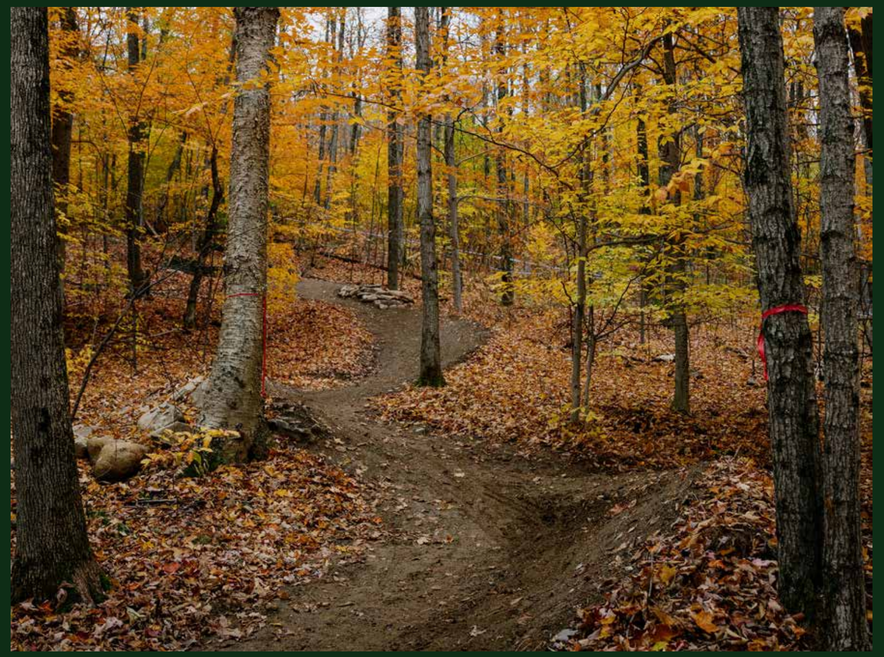

2022

PUMPTRACK INTÉRIEURE

Client:
CNCB

Responsable du projet:
William Allard

Unique au Québec, cette pumptrack intérieure asphaltée est situé au Vélodrome et centre multi-sport de Bromont. Elle dessert une clientèle varié et permet une progression naturelle et sécuritaire où l'on peut enchaîner des virages inclinés, des modules de type wallride et différentes lignes. Nous sommes particulièrement fier de ce projet.

AMÉNAGEMENTS CLÉ EN MAIN DE 2022

- **Superficie de 800m²**
- **Option de 6 lignes différentes**

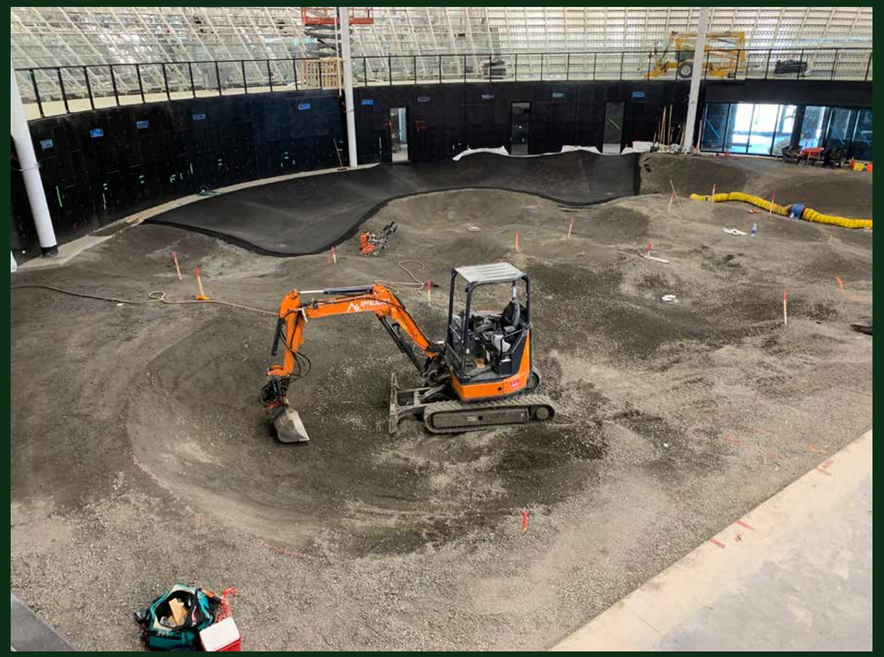

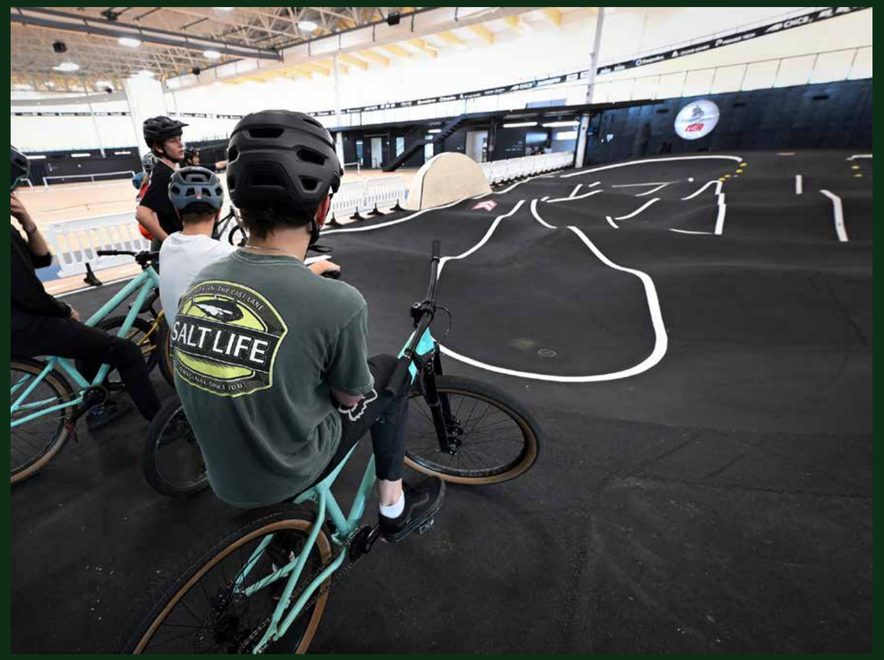

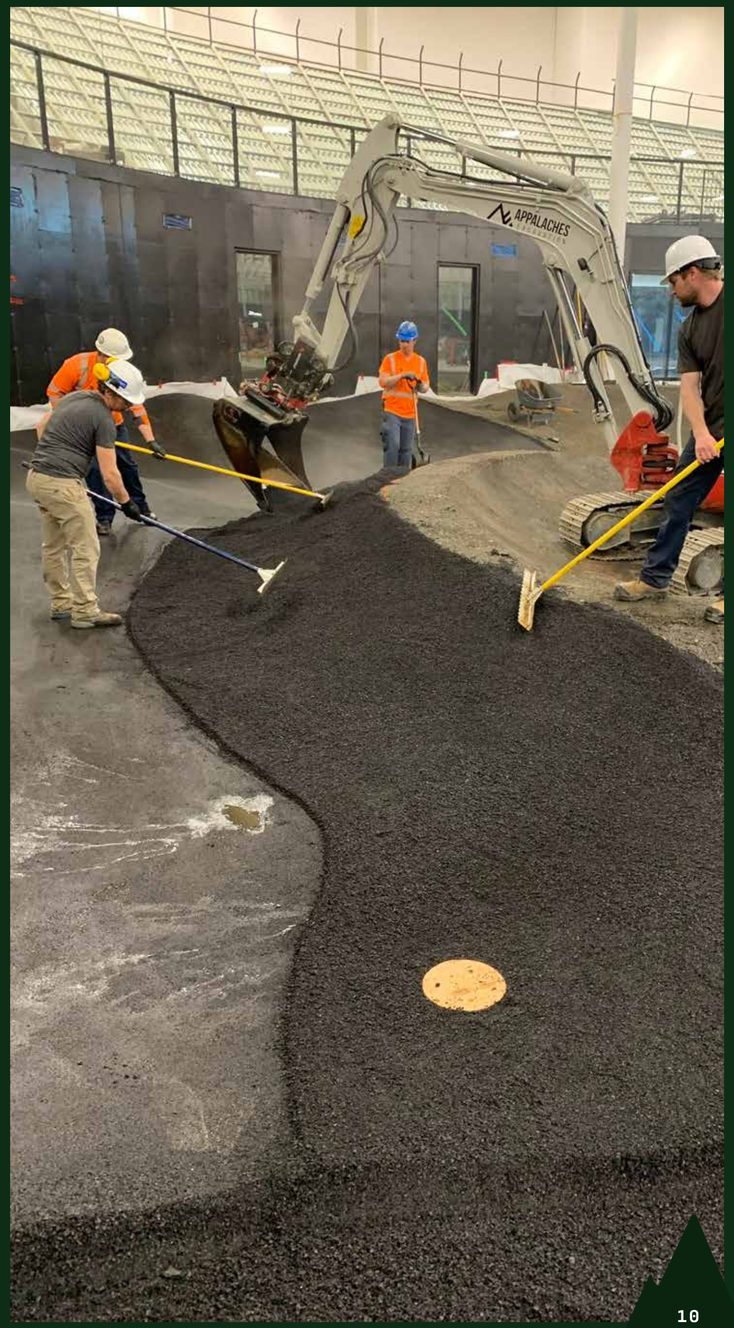

THETFORD MINES : PARC DU SOMMET

Client:
Ville de Thetford Mines

Responsable du projet:
William Allard

Situé au haut de la ville de Thetford Mines, le Parc du Sommet de Thetford est en réseau intermédiaire que nous avons bâti pour les jeux du Québec. Les sentiers principalement intermédiaires sont très accesibles. Le réseau est un bel endroit pour progresser.

AMÉNAGEMENTS CLÉ-EN-MAIN DE 2019

- 3 Sentiers *flow* descente de 1.4 km
- 2 Sentiers descente *flow-tech* de 1.7 km
- 1 Sentier descente technique de 565m
- 1 Sentier *flow-tech* double sens de 2.2 km
- 1 Sentier de monter de 826m
- 1 Sentier de monter de 991m
- 1 Sentier multi-usage de 1.4 km

AUTRES PROJETS

2017

CRÉATION DE L'ENTREPRISE

JUIN - JUILLET
Sous-Traitance Excavation Sentiers Vélo de Montagne

JUILLET - DÉCEMBRE
Projet Parc du Sommet Thetford Mines Phase 1

2018

AVRIL - AOUT
Projet Parc du Sommet Thetford Mines Phase 1

AOUT - SEPTEMBRE
Projet de la Montée «M» à Sutton

SEPTEMBRE
Projet Pumptrack Ile Perrot Sous-traitance Excavation

NOVEMBRE
Projet Dirt Jumps Bromont

2019

MAI
Projet Sentiers débutant au CNCB

JUIN
Projet Parcours d'habiletés du Club de Vélo Xtrème Amos

JUILLET
Projet Piste Multifonctionnelle «Morilles», Ville de Bromont

AOUT - OCTOBRE
Projet Parc des Sommets Thetford Mines Phase 2

2020

MAI - JUIN
Réfection du chemin d'évacuation - Sentier du Lac Mohawk, Sutton

JUIN - AOUT
Projet Pumptrack et Sentiers, Ville de Senneterre Phase 1

AOUT - SEPTEMBRE
Projet Conception et Réfection sentiers, Club Vélo Action Rouyn-Nouranda

OCTOBRE
Projet Sentier de descente débutant, Mont Sutton

2021

AVRIL
Projet Sentiers, Érablière Privé – Bromont

MAI - JUILLET
Projet Pumptrack et Sentiers, Ville de Senneterre Phase 2

JUILLET - AOUT
Projet piste de jumps, Ville de Val d'Or

AOUT - OCTOBRE
Projet Sentiers Érablière Privé – Bromont

NOVEMBRE
Projet Piste de Jumps, Sous-traitance, Portneuf et Projet Pumptrack, Sous-traitance, Estrie

2022

AVRIL - MAI
Projet Pumptrack Intérieur Centre CNCB

MAI - AOUT
Projet Sentiers de descente, Mont Adstock

SEPTEMBRE
Projet Sentiers, Ville de Senneterre Phase 3

OCTOBRE
Réfection Sentiers, Mont Adstock

2023

MAI
Projet Sentier Débutant, Centre CNCB et Projet Sentiers Érablière Privé – Brigham

MAI - SEPTEMBRE
Projet Sentiers de descente, Mont Adstock

JUIN - NOVEMBRE
Projet Sentiers de descente, Client Privé, Estrie

OCTOBRE
Projet Piste de Sauts 40/80, Conception et Excavation, Ste Adéle

IMPLICATION ET DONS

Nous avons la chance de pouvoir aider ou nos impacts ont un effet positif direct. Nous nous sommes engagés à donner pour assurer une pérennité dans le sport du vélo de montagne et dans notre communauté locale. Nous voulons voir une certaine vitalité, donc nous nous impliquons pour être certains que cela se concrétise réellement.

VOICI QUELQUES ENDROITS OÙ NOUS AVONS INVESTI NOTRE TEMPS

- **2023 École primaire Dunham Clé- des-champs - Dons de temps équivalent à 750$**
- **2023 Centre National Cyclisme - Dons de temps équivalent à 4500$**
- **2022 Centre National Cyclisme - Dons de temps et matériels équivalents à 5000$**
- **2022 Sentier MC Mont Hatley - Dons de temps de consultation d'une valeur 500$**
- **2022 Club Senneterre à pied - Don de temps et matériels équivalent à 4000$**
- **Plein air Sutton - Don de temps de consultation**
- **Pumptrack École primaire Sutton - Don de temps de consultation**
- **Centre national Cyclisme Bromont - Don de temps, de machines et de matériaux**
- **Corvées bénévoles «Amis des Sentiers de Bromont» et «Plein air Sutton» - Prêt d'outils**

WILLIAM ALLARD

Fièrement aux commandes de l'entreprise depuis sa création en 2017, William Allard travaille avec rigueur et attention pour livrer des aménagements sécuritaires, durables et agréables.

Pour cet entrepreneur, le vélo de montagne fait partie intégrante de la vie quotidienne. Depuis l'âge de 4 ans, le vélo de montagne était l'activité sportive de choix. Plus tard, il intègre le programme sport-études en cyclisme et prend part à plusieurs événements sportifs. Avec ce bagage, la maîtrise de ce sport est enracinée. Au-delà de ses connaissances du vélo, il possède une personnalité forte, construite par des études et un travail acharné dans les domaines agricoles et forestiers.

TITRE	PRÉSIDENT & PROPRIÉTAIRE
COURRIEL	W.ALLARD@APPALACHESEXCAVATION.COM
TÉLÉPHONE	+1 514 660-1094

APPALACHES

SENTIERS · EXCAVATION

APPALACHESEXCAVATION.COM